

# ASSEMBLEA ANNUALE DEGLI ISCRITTI

Sabato 23 marzo 2019

Relazione del Segretario Dott. Chim. Ind.le S. Balsamà

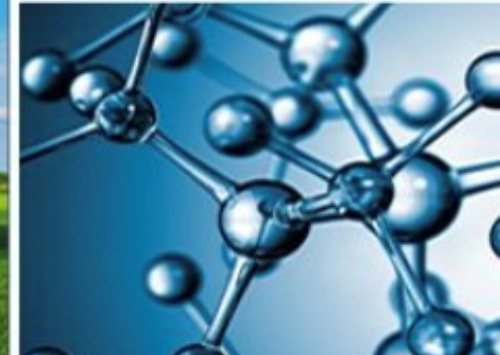

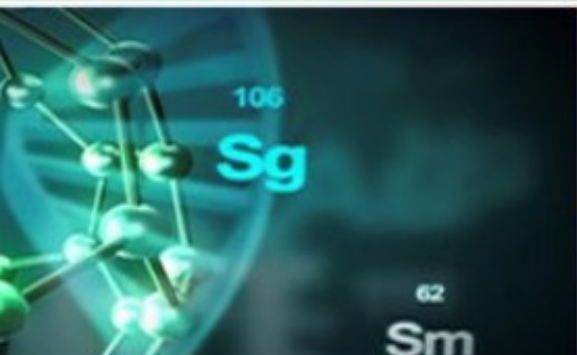

ORDINE INTERPROVINCIALE  
DEI CHIMICI DELLA LOMBARDIA

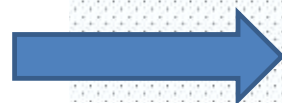

ORDINE INTERPROVINCIALE  
DEI CHIMICI E DEI FISICI  
DELLA LOMBARDIA

**Conosciamoci...**

SGO - Dott. Chim. Ind.le S. Balsamà

## Dove incontrarci...

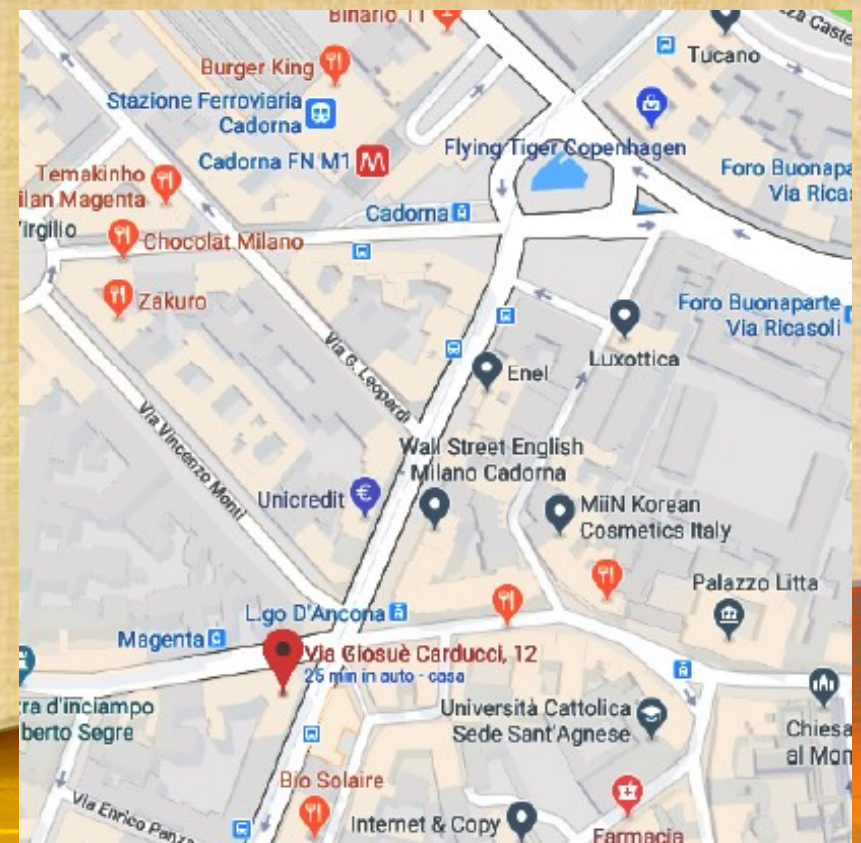

# Quanti siamo?

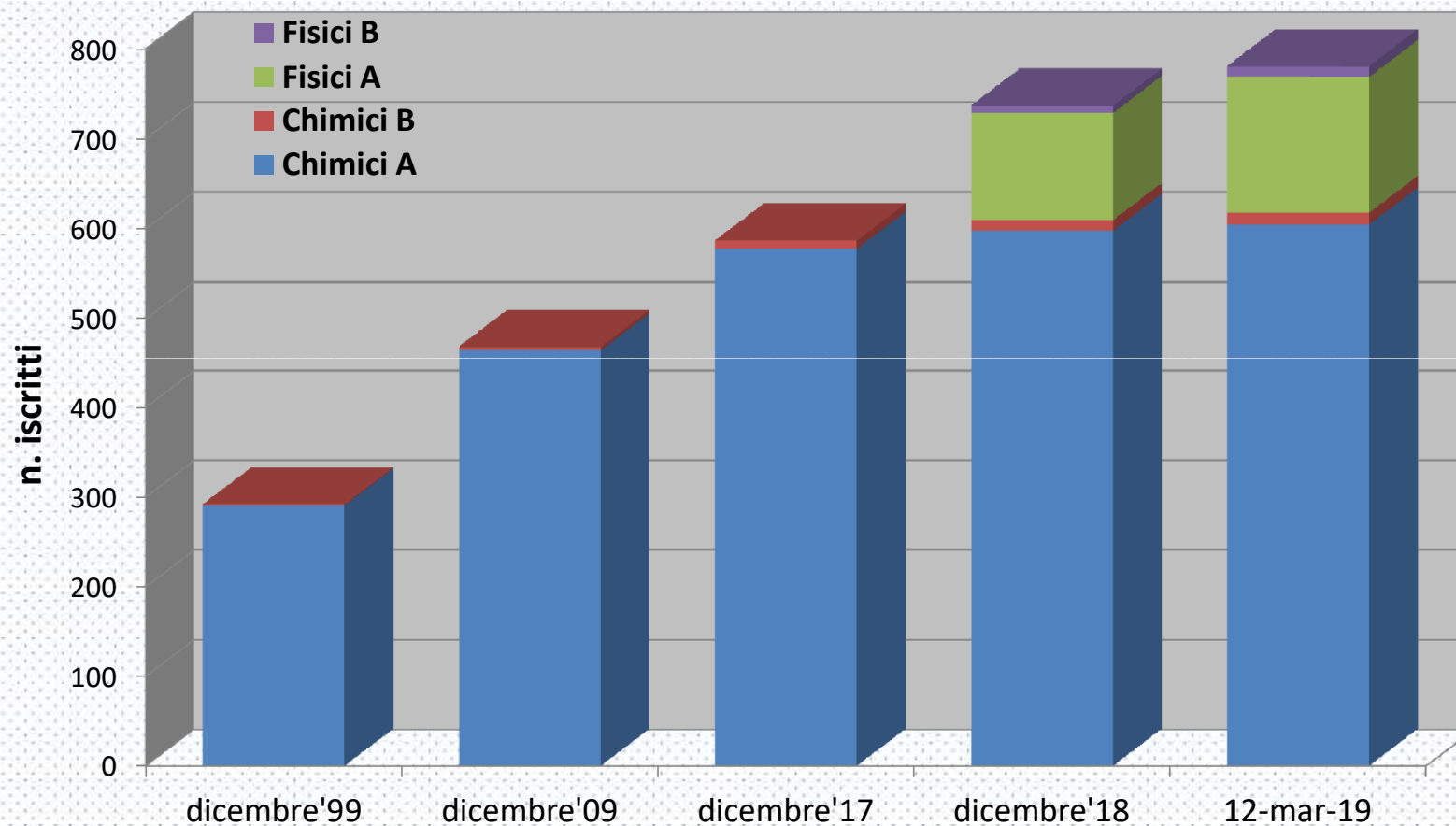

SGO - Dott. Chim. Ind.le S. Balsamà

# Chi siamo?

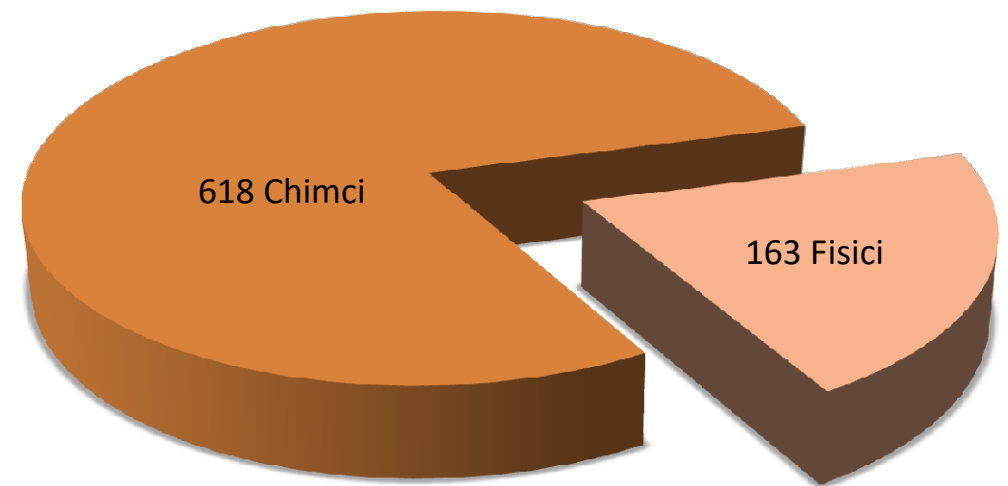
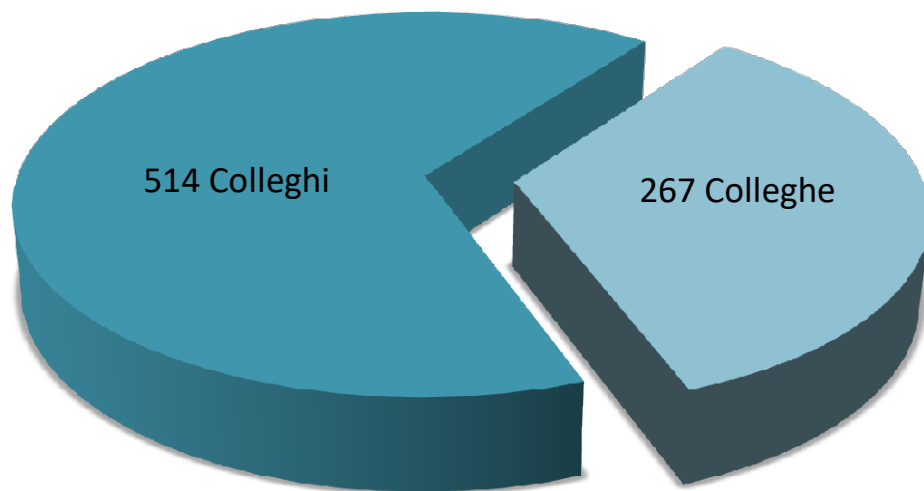

# Distribuzione geografica

## Le colleghe...

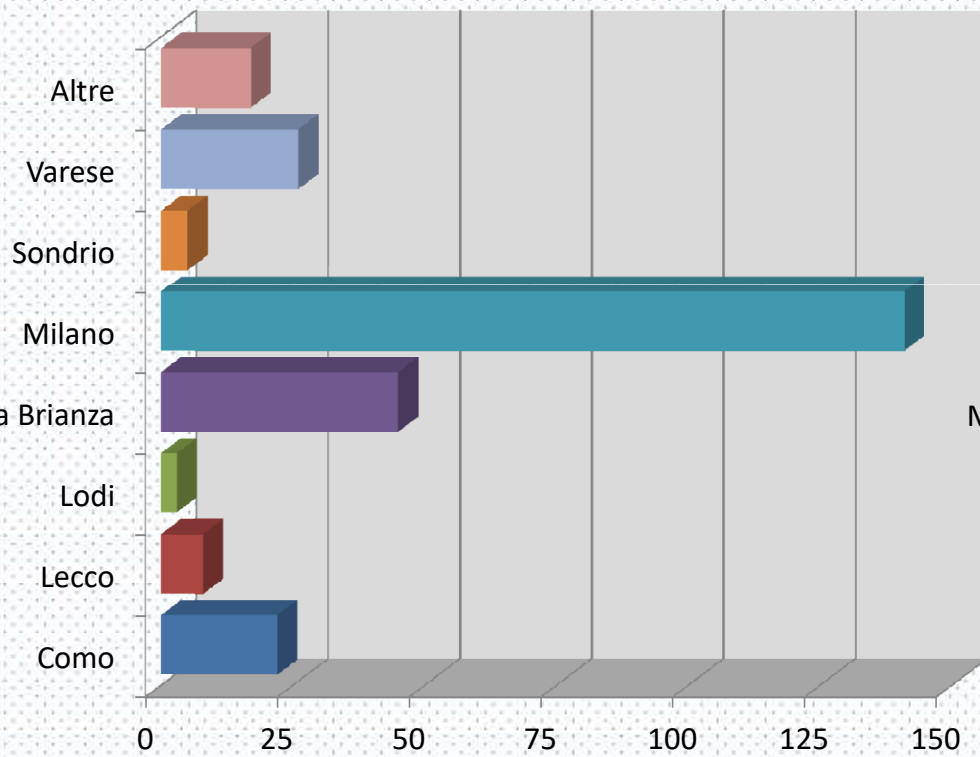

## I colleghi...

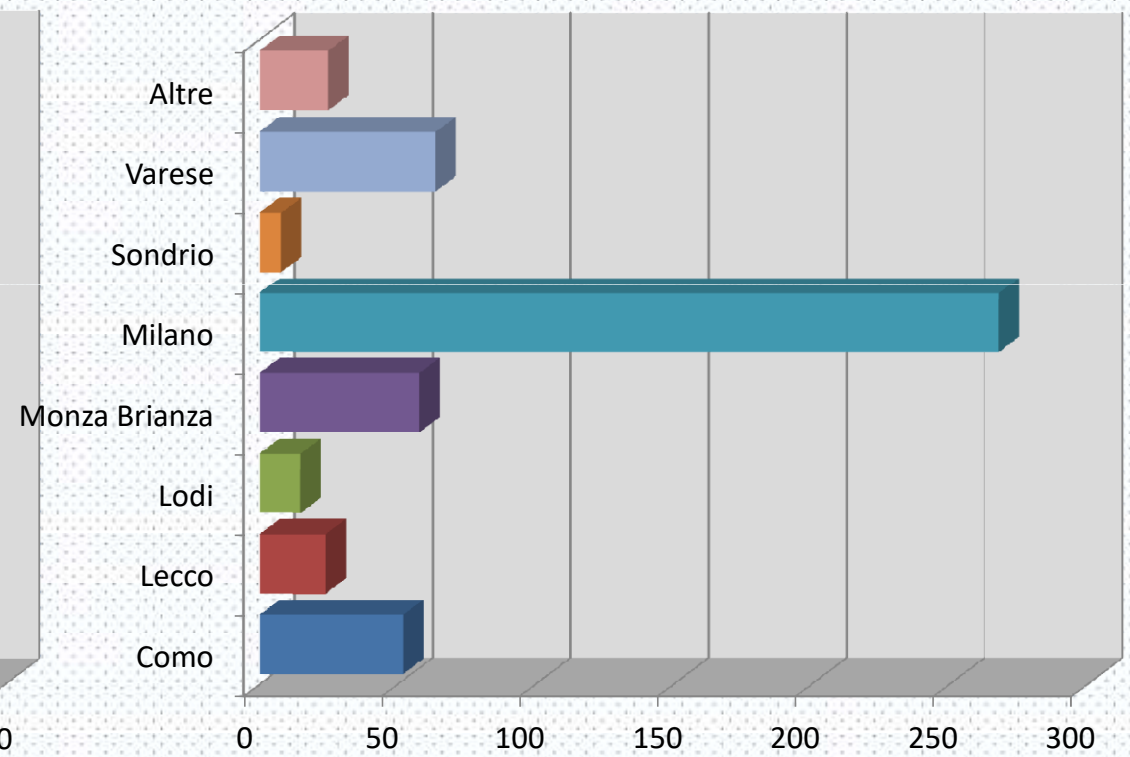

# distribuzione anagrafica

Le colleghe...

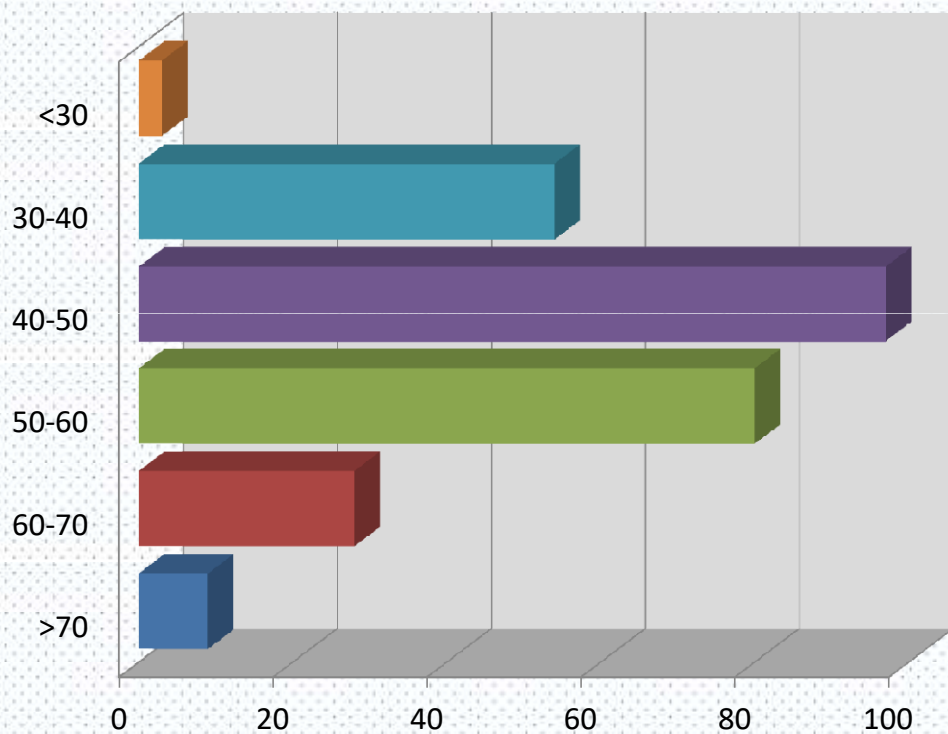

I colleghi...

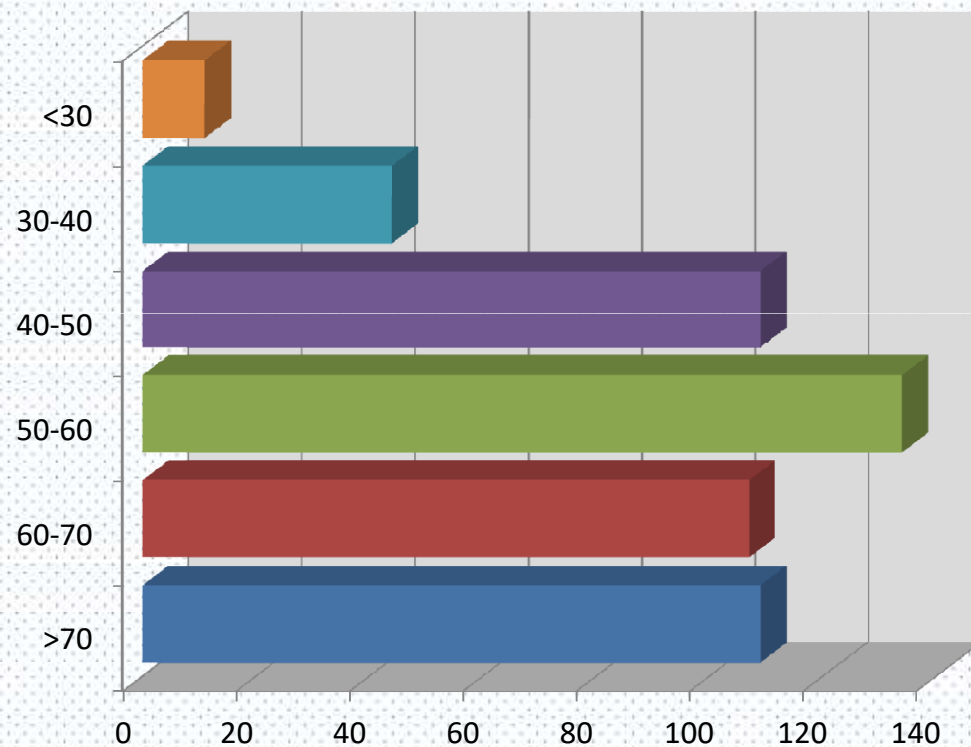

# CONVENZIONI







SGO - Dott. Chim. Ind.le S. Balsamà



**H**  
**epap**  
**L**  
**P**

SGO Dott. Chim. Ind.le S. Balsamà



 **H**  
**epap**  
**L**  
**P**

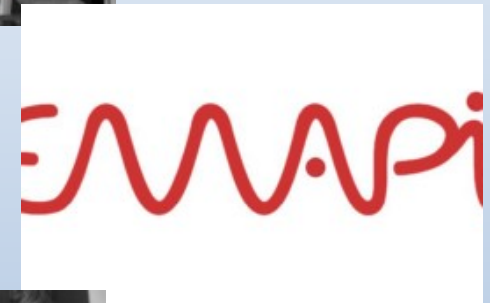

SGO Dott. Chim. Ind.le S. Balsamà



## **Iscrizione Professionisti Fisici.**

### **Le modifiche allo statuto dell'Epap**

21 Dicembre 2018 In seguito alle modifiche introdotte dalla l. n. 3/2018 e dal DM 23.3.2018 recante "Ordinamento della professione di Chimico e Fisico", l'iscrizione all'Albo dei Chimici e dei Fisici determinerà, nell'ipotesi di esercizio delle professioni di Chimico e Fisico, come definito dall'art. 3 comma 1 del citato DM, l'iscrizione all'Ente di Previdenza ed Assistenza Pluricategoriale.

## Cosa cambia per i Fisici?

- ***Per i Professionisti che al 31 dicembre 2018 siano già iscritti alla gestione separata INPS***

Al 1 gennaio 2019 i Professionisti Fisici dovranno procedere con l'iscrizione a EPAP pur continuando "come di consueto" a versare i propri contributi a INPS.

**I criteri di fatturazione nei confronti dei clienti restano al momento inalterati.**

Dopo l'approvazione della delibera da parte dei Ministeri vigilanti i professionisti dovranno procedere con il versamento dei contributi a favore di EPAP e dalla medesima data anche adeguando i criteri di fatturazione nei confronti dei clienti secondo le regole EPAP (ricarico in fattura 2%).

## Cosa cambia per i Fisici?

- ***Per i Professionisti che al 1 gennaio 2019 non risultino iscritti alla gestione separata INPS***

Al 1 gennaio 2019 i Professionisti Fisici dovranno procedere con l'iscrizione a EPAP e non iscriversi alla gestione separata INPS . Dovranno procedere a fatturare secondo le regole EPAP (indicando aliquote e tutti i contributi EPAP) *sospendendo il materiale versamento della propria contribuzione ma accantonandone gli importi*, in vista degli adempimenti conseguenti all'approvazione ministeriale.

Non appena l'ENTE avrà comunicato l'approvazione da parte dei Ministeri vigilanti i Professionisti Fisici dovranno versare a EPAP i contributi adeguatamente accantonati.

## Chi deve iscriversi?

Ai fini della propria tutela previdenziale, **tutti gli iscritti all'Ordine dei Chimici e dei Fisici che esercitano la libera professione**, sia in forma singola che associata, anche se in forma occasionale o saltuaria o in regime di collaborazione coordinata e continuativa ed anche se svolgono contemporaneamente attività di lavoratore dipendente, secondo quanto previsto dal Dlgs 10 febbraio 1996, n. 103 e dall'art. 1 del Regolamento dell'Ente hanno l'obbligo di iscriversi all'Epap attraverso l'invio del modello di iscrizione.



**MODULO DI ISCRIZIONE**

**Quadro A)**

Nome\*:

Cognome\*:

Nato/a a\*:  Prov.:

II\*:  Sesso\*  M -  F - Nazionalità:

Residenza\*:  N°:

Comune\*:  CAP:  Prov.:

Domicilio Fiscale:  N°:

Comune:  CAP:  Prov.:

Recapito Telefonico:  Fax:  Cell. \*:

Email\*:

Email certificata (PEC)\*:

**Dichiarazione di riconoscimento PEC:** "Con la presente si dichiara di autorizzare l'Ente a utilizzare il suddetto indirizzo PEC per tutte le comunicazioni ufficiali che avranno pertanto valore di notifica."

Data  Firma\*

Iscritto all'ordine professionale dei\*:  dottori Agronomi e dottori Forestali;  Attuari;  Chimici;  Geologi

Numero di iscrizione all'Albo\*:  Data di iscrizione all'Albo\*:

Ordine Territoriale di Appartenenza\*:

Codice Fiscale\*:  Codice Attività Professionale\*:

P.IVA:  Data di Apertura:  Data di Chiusura:

Codice Fiscale Studio Ass.to:  Codice Attività Professionale\*:

P.IVA studio associato:  Data di Apertura:  Data di Chiusura:

(\*) I campi contrassegnati con l'asterisco sono **OBBLIGATORI**

**Quadro B)**

*Può essere barrata anche più di una casella*

Libero professionista individuale

Libero professionista associato

Socio di Società Tra Professionisti

Socio di Società Di Professionisti

Socio di Società di Ingegneria

Collaboratore Coordinato e Continutivo

Professionista occasionale

Dipendente

Altro:

**Quadro C)**

*Può essere barrata anche più di una casella*

Iscritto/a a forme di previdenza obbligatoria non categoriali

Iscritto/a ad altre forme di previdenza obbligatorie di categoria professionale (in quest'ultima eventualità specificare l'Ente/ Previdenziale/i)

Percettore di trattamento pensionistico a carico di forme di previdenza obbligatoria

**Quadro D)**

Il/la sottoscritto/a dichiara che i requisiti per l'iscrizione all'EPAP sono sorti in data:  e quindi chiede:

di essere **ISCRITTO** a codesto ente con effetto dalla data sopra indicata

Data  Firma\*

(\*) I campi contrassegnati con l'asterisco sono **OBBLIGATORI**

**Quadro E)**

*Coperture Assicurative - EMAPI*

L'EPAP assicura gratuitamente tutti gli iscritti attivi in regola per la garanzia A (grandi interventi chirurgici e gravi eventi morbosi) dell'assicurazione sanitaria integrativa EMAPI (vedi sito dell'Ente) e tutti gli iscritti attivi in regola e con meno di 70 anni per la copertura assicurativa L.T.C. (polizza convenzione per non autosufficienza) dell'EMAPI. E' facoltà dell'iscritto rinunciare a tale diritto.

RINUNCIO all'adesione alla polizza associativa EMAPI;  RINUNCIO all'adesione alla copertura assicurativa L.T.C. (Long Term Care)

Data  Firma

**CONSENSO AL TRATTAMENTO DEI DATI PERSONALI:** Preso atto delle informazioni sul trattamento dei dati ai sensi del Regolamento UE 2016/679 e dell'informativa pubblicata da EPAP sul sito [www.epap.it](http://www.epap.it), SONO CONSAPEVOLE CHE I DATI PERSONALI, anche delle categorie particolari, SONO TRATTATI DA EPAP per fini istituzionali e statistici e non costituiscono oggetto di divulgazione se non per comunicazioni alle Autorità e/o Enti competenti.

Data  Firma\*

(\*) I campi contrassegnati con l'asterisco sono **OBBLIGATORI**

**Allegare copia fotostatica del documento di identità valido.**

## Come/Quando iscriversi?



Una volta emesso il documento fiscale il professionista ha 60 giorni di tempo per inviare il modello di iscrizione. Il modello va inviato per raccomandata oppure a mezzo pec (qualora ne sia già in possesso) e corredato di copia documento di identità valido senza aggiungere alcun certificato in quanto il modello vale come autocertificazione di tutti i dati ivi riportati.

L'obbligo dell'iscrizione è previsto anche quando:

- il professionista sia al contempo anche dipendente
- il professionista sia al contempo percettore di altro trattamento previdenziale

## EPAP per i giovani...?

### ***Agevolazioni per i neoiscritti con la frazionabilità dei soli contributi minimi***

*A tutti i nuovi iscritti che al momento dell'iscrizione abbiano meno di 30 anni, qualora siano tenuti al solo versamento dei contributi minimi, l'Ente dà la possibilità di ridurre del 70% gli stessi per i primi tre anni d'iscrizione.*

*Tale possibilità viene meno qualora i contributi da versare siano superiori ai minimi. In questo caso il neo iscritto, ancorché abbia meno di 30 anni, sarà soggetto ai contributi nella loro totalità.*

## Quali contributi?

Il professionista iscritto all'Epap è tenuto al versamento della seguente contribuzione obbligatoria previdenziale:

- **Contributo soggettivo** pari al 10% del reddito netto;
- **Contributo di solidarietà** pari allo 0,2% del reddito netto;
- **Contributo integrativo** pari al 2% del volume di affari;
- **Contributo di maternità** questo contributo è una quota forfettaria fissata annualmente dall'Ente e il suo versamento è previsto con la scadenza del saldo dell'annualità precedente a quella cui il contributo si riferisce.

## Le scadenze...

### **COMUNICAZIONE REDDITO PROFESSIONALE**

Entro il 30 novembre: invio del modello di comunicazione del reddito professionale relativo all'anno precedente (mod. 2/N). Il modello 2 deve essere inviato da tutti gli iscritti all'Epap che hanno prodotto reddito professionale nell'anno 2017 e che non hanno comunicato la cessazione dell'attività entro il 31 dicembre 2017.

L'invio del modello 2 è un adempimento obbligatorio per gli iscritti previsto dall'art. 9, comma 1 del Regolamento dell'Ente. Il ritardato/mancato invio di tale modello comporta danni sostanziali all'Ente in termini di organizzazione della gestione amministrativo-contabile.



## Le scadenze...

### ACCONTI e SALDO CONTRIBUTI



**primo acconto:** 5 aprile pari al 30% dei contributi calcolati in base al reddito dichiarato nell'ultimo modello di autocertificazione reddituale;

**secondo acconto:** 5 agosto pari al 35% dei contributi dovuti calcolati sulla medesima base imponibile del primo acconto;

**saldo (anno precedente) e contributo di maternità (anno in corso):** 15 novembre dell'anno successivo a quello di pagamento degli acconti.

# Grazie per l'attenzione

Per richieste di chiarimenti potete contattarmi:

- @mail: [sgo@chimici lombardia.it](mailto:sgo@chimici lombardia.it)
- 335 638 07 36

SGO - Dott. Chim. Ind.le S. Balsamà